

POHLÁDY A REZ - NAVRHOVANÝ STAV

M 1:100

POHLÁD JUHO-ZÁPADNÝ

M 1:100

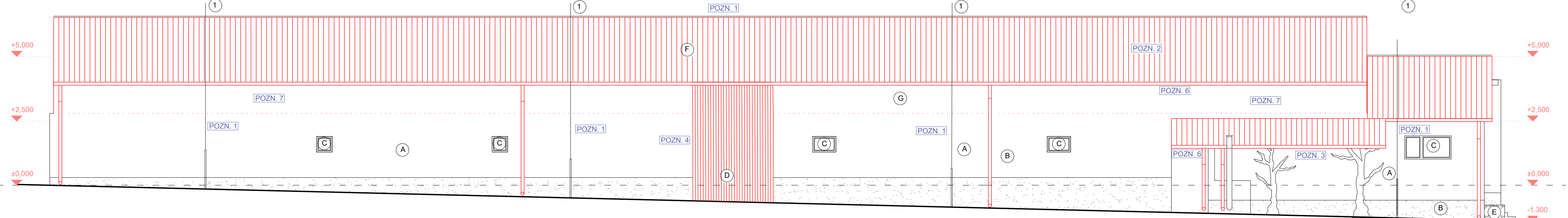

POHLÁD SEVERO-VÝCHODNÝ

M 1:100

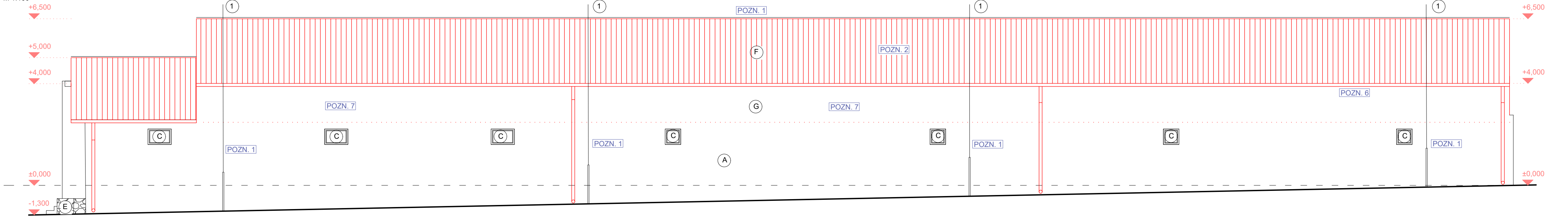

REZ A-A - NAVRHOVANÝ STAV

M 1:100

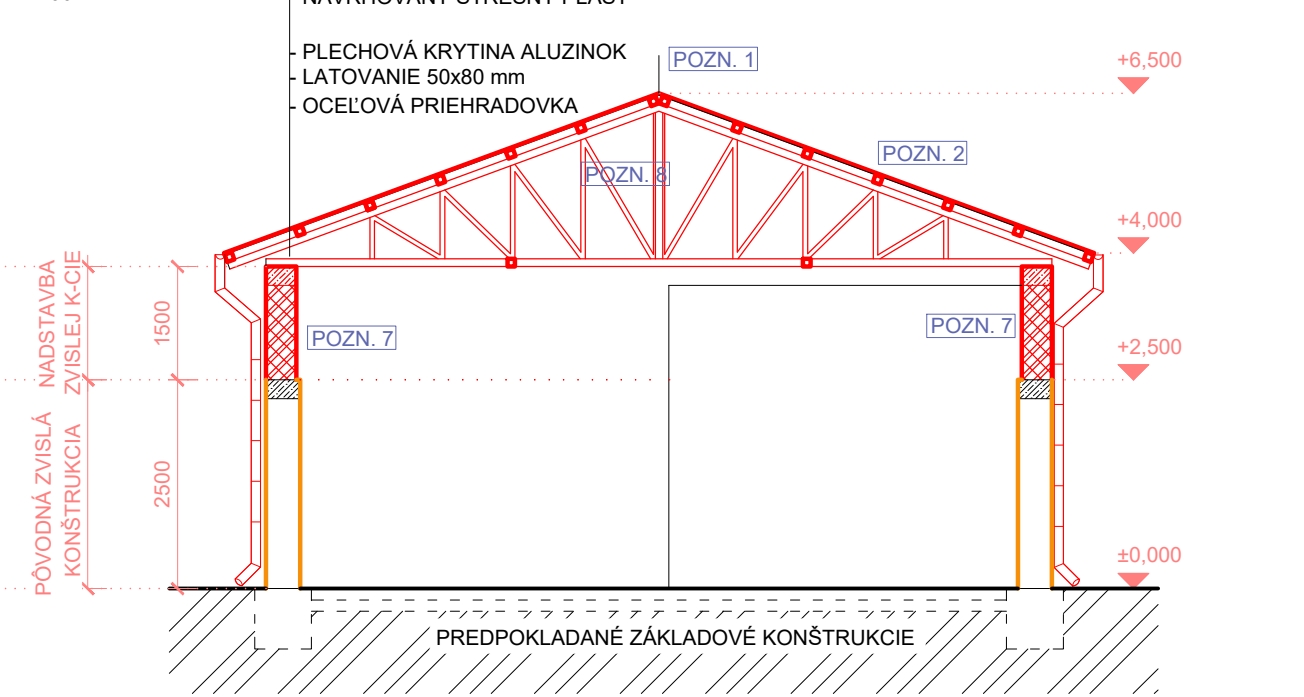

POHLÁD SEVERO-ZÁPADNÝ

M 1:100

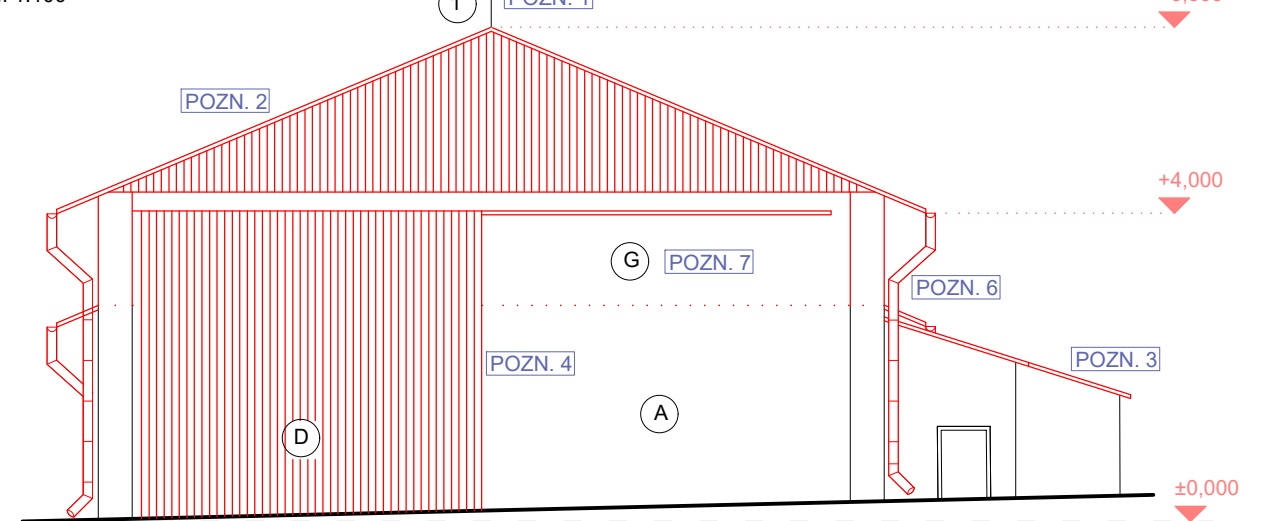

POHLÁD JUHO-VÝCHODNÝ

M 1:100

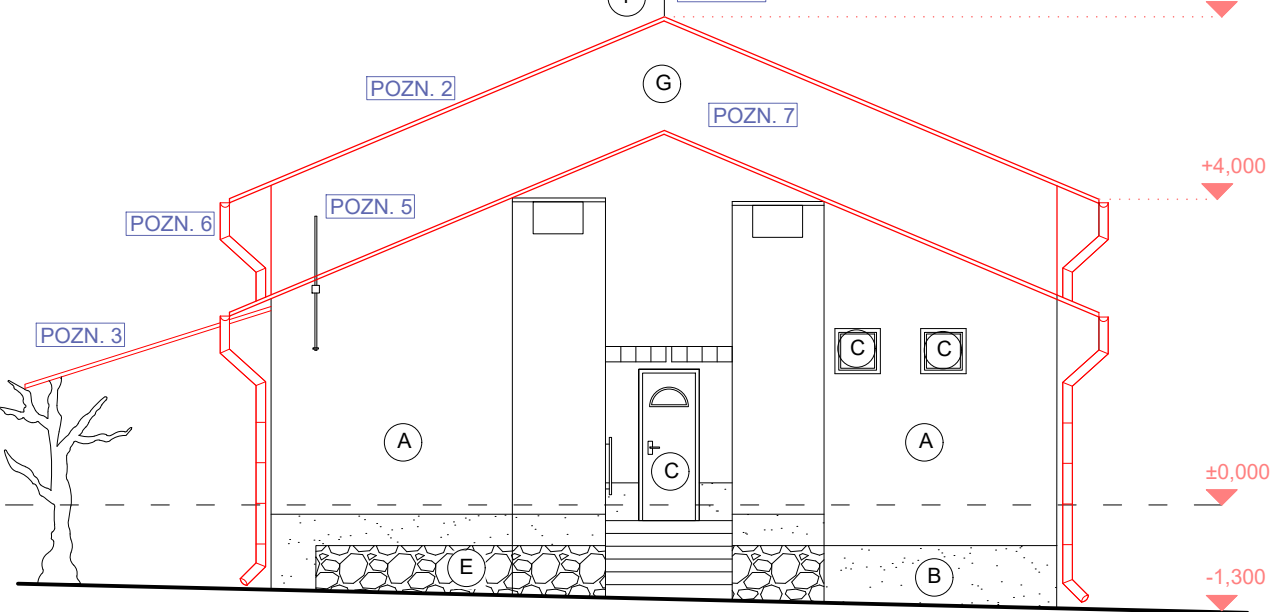

LEGENDA POVRCHOVÝCH ÚPRAV

- (A) - PŮVODNÁ ÚPRAVA FASÁDY - OMIETKA
- (B) - SOKLOVÁ OMIETKA
- (C) - VCHODOVÉ DVERE, OKNÁ - PLASTOVÉ
- (D) - NAVRHOVANÁ KOVOVÁ BRÁNA
- (E) - PŮVODNÝ SOKLOVÝ OBKLAD
- (F) - NAVRHOVANÁ PLECHOVÁ KRYTINA
- (G) - NAVRHOVANÁ ÚPRAVA FASÁDY - OMIETKA

LEGENDA MATERIÁLŮV

- JESTVUJÚCE TEHLOVÉ MURIVO
- NAVRHOVANÉ MURIVO Z KERAMICKÝCH TVÁRNIC hr. 380 mm λ=0,125 W/M.K
- ŽELEZOBETÓN PEVNOSTNEJ TRIEDY C25/30
- RASTLÝ TERÉN

POZNÁMKY

- (1) - BLESKOZVOD
- POZN. 1 - DEMONTÁŽ BLEZKOZVODU A NÁSLEDNÁ MONTÁŽ
- POZN. 2 - DEMONTÁŽ STREŠNEJ KONŠTRUKCIE
- POZN. 3 - DEMONTÁŽ BOČNÉHO PRESTREŠENIA, VÝMENA KRYTINY ZA KRYTINU POUŽITÚ NA STRECHE
- POZN. 4 - DEMONTÁŽ KOVOVEJ BRÁNY
- POZN. 5 - DEMONTÁŽ KÁBLOVÉHO VEDENIA, V PRÍPADE POTREBY JEHO NAVÝŠENIE A NÁSLEDNÁ SPÁTNÁ MONTÁŽ
- POZN. 6 - MONTÁŽ ODVODŇOVACIEHO SYSTÉMU
- POZN. 7 - VYMUROVANIE NAVÝŠENIA BUDOVY
- POZN. 8 - MONTÁŽ NOVEJ STREŠNEJ KONŠTRUKCIE

zodpovedný projektant
responsible designer

Ing. Ján Maňo
Autorizovaný Stavebný Inžinier
6514*11



±0,000 = PODLAHA 1. NP

hlavný projektant chief designer	VEQER ARCHITEKTÚRA & PROJEKTOVANIE autorizovaná projektová kancelária	VEQER, s.r.o. Narcisova 4, 040 11, Košice IČO: 51 098 270 DIČ: 212 059 1011 www.veqer.sk veqer.veqer@gmail.com +421 918 371 970	kreslil drawing	Ing. Pavlína Štetinová
			vypracoval drawing	Ing. Pavlína Štetinová
			kontroloval control	Ing. Ján Maňo, A.S.I.
stavebník investor	Ing. Milan Hredzák Stankovce 78, 076 61 Stankovce IČO: 46598375 DIČ: SK1075760103		dátum date	10/2020
stavba construction	SO 01 - ROZŠÍRENIE KAPACÍT SKLADU NA SÓJU		stupeň P/D project level	SP
miesto stavby building area	okres: Trebišov, obec: Stankovce k.ú.: Stankovce, p.č.: 260		formát size	5 x A4
diel part	ASR - Architektonické a stavebné riešenie		mierka scale	1:100
obsah výkresu drawing content	ASR - Pohľady, rez - Navrhovaný stav		klas. stavby class. structure	1 2 7 1
			č.výkresu draw.no.	ASR.07

!!!AKÉKOLIEK ZMENY, DOPLNKY, PREKRESŤOVANIE ALEBO ROZMNOŽOVANIE TEJTO DOKUMENTÁCIE JE V ZMYSLE AUTORSKÉHO ZÁKONA Č. 618/2003 Z.z. BEZ SÚHLASU PROJEKTANTA TREŠTNÉ!!!TÁTO DOKUMENTÁCIA MÔŽE BYŤ POUŽITÁ NA REALIZÁCIU JEDINEJ STAVBY!!!